



Liberté • Égalité • Fraternité

RÉPUBLIQUE FRANÇAISE

PRÉFET DE LA CHARENTE-MARITIME



Régime d'évaluation des incidences **NATURA 2000**

Formulaire d'aide à l'évaluation des incidences pour les Autorisations d'Occupation Temporaires du Domaine Public Maritime

*Ce formulaire permet une analyse succincte du projet afin d'exclure toute incidence sur un site Natura 2000, ou pour démontrer le caractère négligeable de l'incidence.
Attention, si une incidence non négligeable est possible, un dossier complet d'évaluation doit être établi.*

1 - Coordonnées du porteur de projet

Nom et Prénom

Adresse
complète

Téléphone

Adresse mail

2 - Localisation précise des travaux

Le porteur de projet doit identifier précisément les sites Natura 2000 qui vont être fréquentés. Il est important d'indiquer sur une carte au 25 000^{ème} toutes les zones concernées et le type d'installations prévues. C'est aussi le cas pour les zones d'accès et de stationnement des machines, ainsi que les zones de stockage des matériaux éventuellement utilisés.

Il est possible d'utiliser et d'imprimer les cartes disponibles sur le Géoportail de l'IGN <https://www.geoportail.gouv.fr>.

Sites Internet permettant de localiser les sites Natura 2000 :



https://carto.sigena.fr/1/carriere_environnement.map

<http://natura2000.fr>

<https://inpn.mnhn.fr/zone/sinp/espaces/viewer/>

Carte des sites Natura 2000 ayant une partie marine

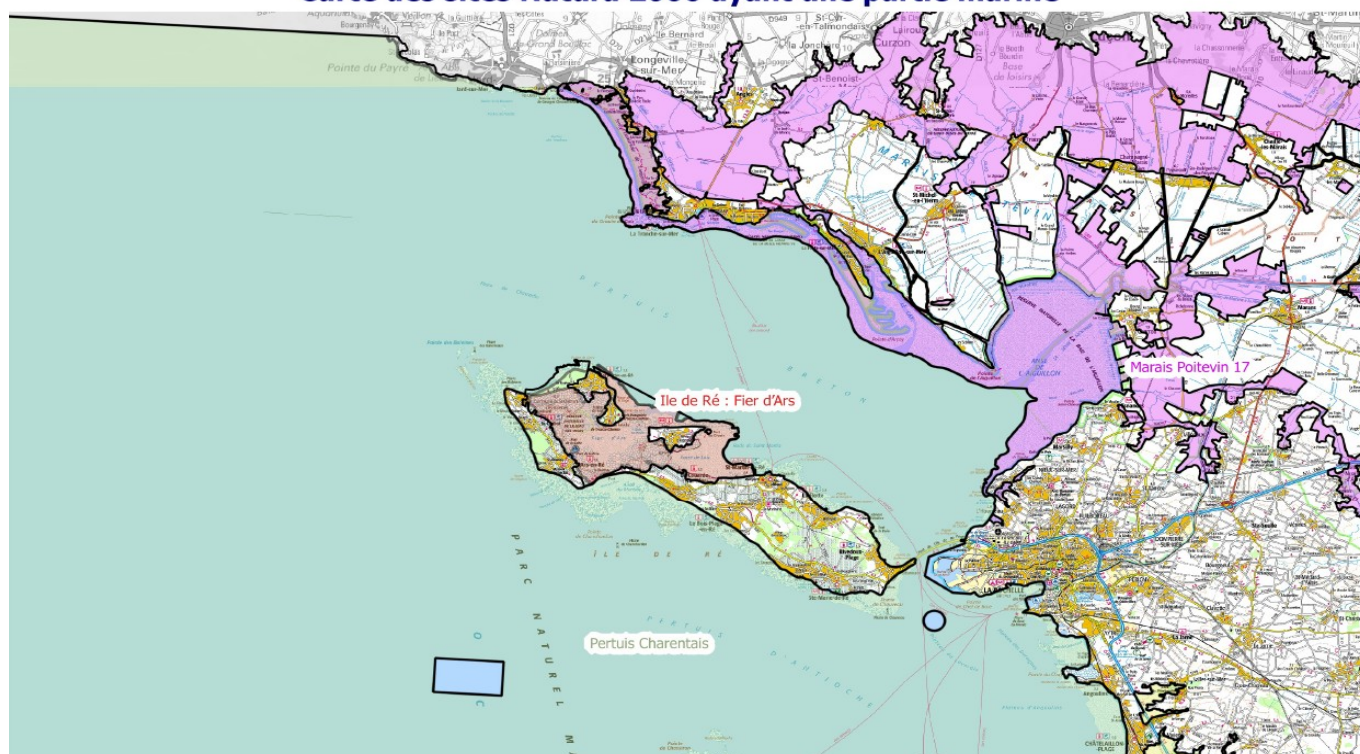

Nom du site	Emprise du site	Cocher les sites concernés
Pertuis Charentais	Marin	<input type="checkbox"/>
Marais Poitevin	Terrestre et marin	<input type="checkbox"/>
Ile de Ré : Fier d'Ars	Terrestre et marin	<input type="checkbox"/>

Carte des sites Natura 2000 ayant une partie marine

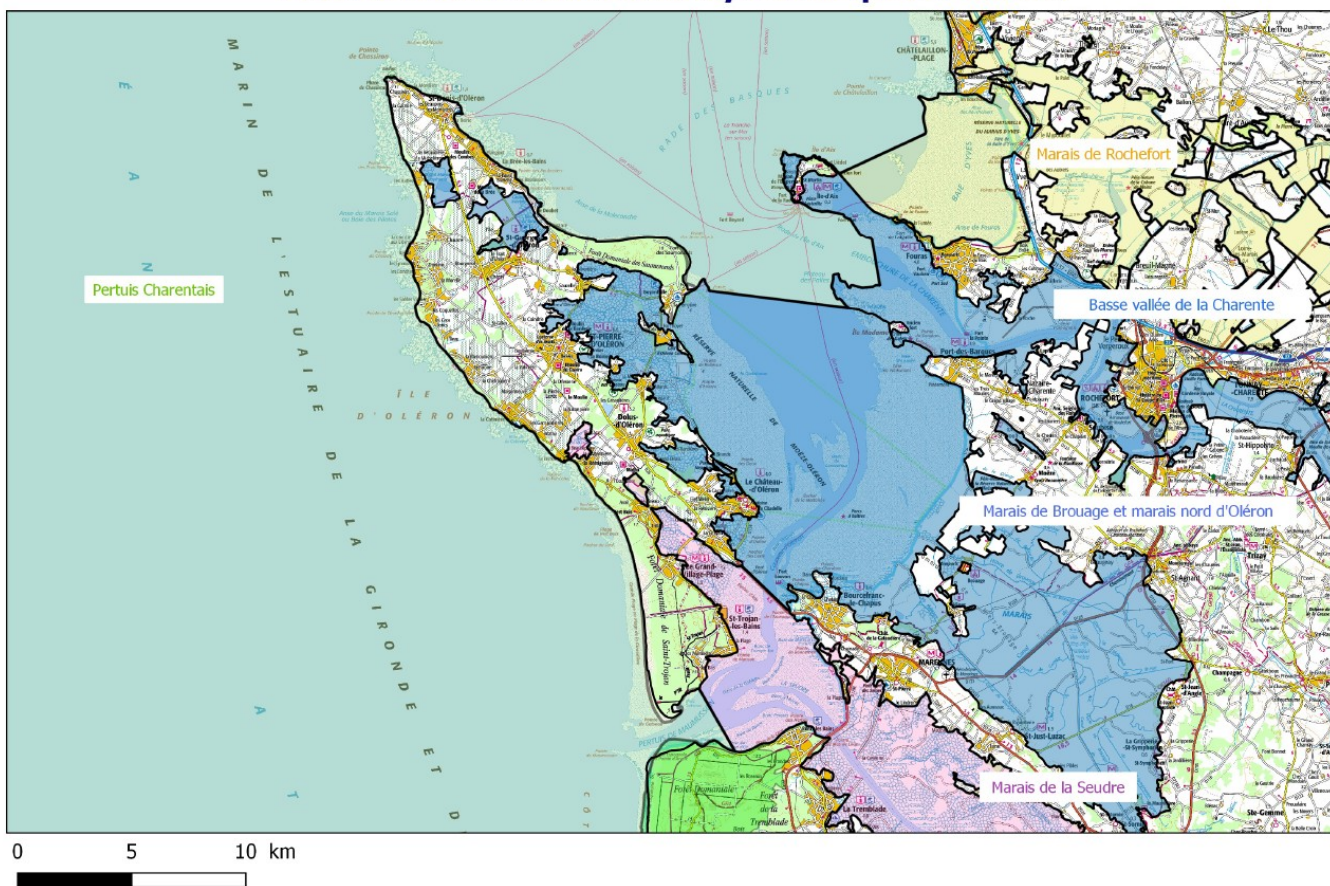

Nom du site	Emprise du site	Cocher les sites concernés
Pertuis Charentais	Marin	<input type="checkbox"/>
Marais de Rochefort	Terrestre et marin	<input type="checkbox"/>
Basse vallée de la Charente	Terrestre et marin	<input type="checkbox"/>
Marais de Brouage et marais nord d'Oléron	Terrestre et marin	<input type="checkbox"/>
Marais de la Seudre	Terrestre et marin	<input type="checkbox"/>

Carte des sites Natura 2000 ayant une partie marine

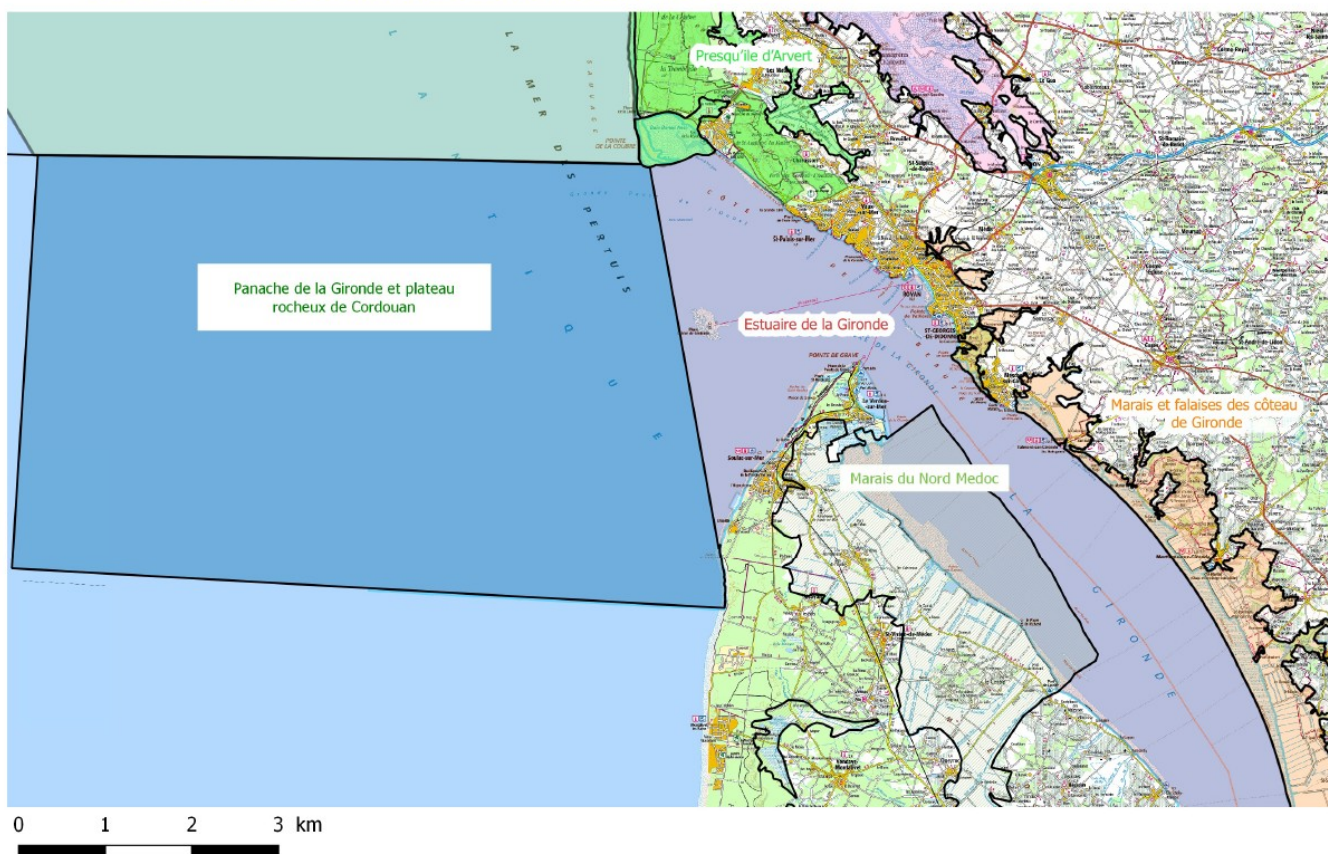

Liste des sites Natura 2000

Nom du site	Emprise du site	Cocher les sites concernés
Presqu'île d'Arvert	Terrestre et marin	<input type="checkbox"/>
Marais et falaises des coteaux de Gironde	Terrestre et marin	<input type="checkbox"/>
Estuaire de la Gironde	Terrestre et marin	<input type="checkbox"/>
Marais du Nord Médoc	Terrestre et marin	<input type="checkbox"/>
Panache de la Gironde et plateau rocheux de cordouan	Marin	<input type="checkbox"/>

3 - Description du projet (usage et fonctionnement général envisagé)

- Périodes et horaires:

- Organisation des accès (itinéraire, parking, cheminement piéton,...) :

- Nature des installations prévues :

- Matériel utilisé :

- Dimensions zone de travaux (Longueur, largeur, surface,...) :

- Gestion des déchets :

- Modalités d'installation :

4 - Incidences potentielles sur les habitats et les espèces

Toutes les informations nécessaires figurent dans les Documents d'Objectifs (DOCOB), notamment la cartographie des habitats d'intérêt communautaire. Ceux-ci sont consultables sur le site internet : <https://www.nouvelle-aquitaine.developpement-durable.gouv.fr/les-documents-a11309.html>

Vous pouvez aussi vous rapprocher des animateurs des sites Natura 2000 dont les coordonnées sont sur le site internet de la préfecture à l'adresse :

<http://www.charente-maritime.gouv.fr/Politiques-publiques/Environnement-risques-naturels-et-technologiques/Espaces-naturels-et-biodiversite/Natura-2000-sur-terre-et-sur-mer/L-evaluation-des-incidences-Natura-2000>

Consulter la carte dynamique du Parc naturel marin de l'estuaire de la Gironde et de la mer des Pertuis <https://plan-gestion.parc-marin-gironde-pertuis.fr/>

Avez-vous pris contact avec l'animateur du ou des sites Natura 2000 ? Oui

Il est nécessaire de décrire les incidences potentielles sur chaque type de milieu.

Nom du site Natura 2000 :

Incidences sur le site Natura 2000 (Préciser les habitats ou les espèces pouvant subir une dégradation)

Nom du site Natura 2000 :

Incidences sur le site Natura 2000 (Préciser les habitats ou les espèces pouvant subir une dégradation)

5 - Mesures prises pour atténuer ou supprimer les incidences identifiées (dégradations, perturbations...)

A large, empty rectangular box with a thin black border, occupying most of the page below the header. It is intended for the user to provide details about the measures taken to mitigate or eliminate the identified impacts.

CONCLUSION GÉNÉRALE

Il est de la responsabilité du porteur de projet de conclure sur l'absence ou non d'incidences significatives de son projet.

L'analyse démontre l'absence d'incidences significatives sur l'état de conservation du ou des sites Natura 2000.

L'analyse démontre des incidences significatives potentielles sur l'état de conservation du ou des sites Natura 2000.

Vous devez alors fournir une étude plus approfondie, en exposant les mesures de suppression et de réduction des effets significatifs de la manifestation.

A :

Date :

Signature :